Anul al 58-lea
12 Pagini

EXEMPLARUL { In România 3 lei / In străinătate 6 lei
Taxa poștală plătită în numerar conform aprobării Dir. G.le P. T. T. Nr. 24.464/939

Nr. 166 - Luni 23 Iunie 1941
12 Pagini

BIBLIOTECA „ASOCIAȚIUNII" SIBIIU

ABONAMENTE
IN ȚARA
Lei 200 pe 3 luni
Lei 380 pe 6 luni. Lei 750 pe 12 luni. O lună Lei 80
In străinătate în raport cu tariful poștal și valuta

UNIVERSUL

CELE DIN URMA ȘTIRI DIN LUMEA INTREAGA, TELEGRAFICE ȘI TELEFONICE
REDACȚIA ȘI ADMINISTRAȚIA: BUCUREȘTI, STR. BREZOIANU No. 23-25
CENTRALA TELEFONICA A ZIARULUI: 3.30.10: SECRETARIATUL DE REDACȚIE: 3.30.15

Fondator: LUIGI CAZZAVILLAN
Proprietar:
„UNIVERSUL" S. A.
Inscris sub Nr. 160 Trib. Ilfov

DIRECTOR
ȘI ADMINISTRATOR DELEGAT
STELIAN POPESCU

UN RĂZBOIU SFÂNT INCEPE

PORNIM LA LUPTĂ PENTRU DREPTURILE NEAMULUI

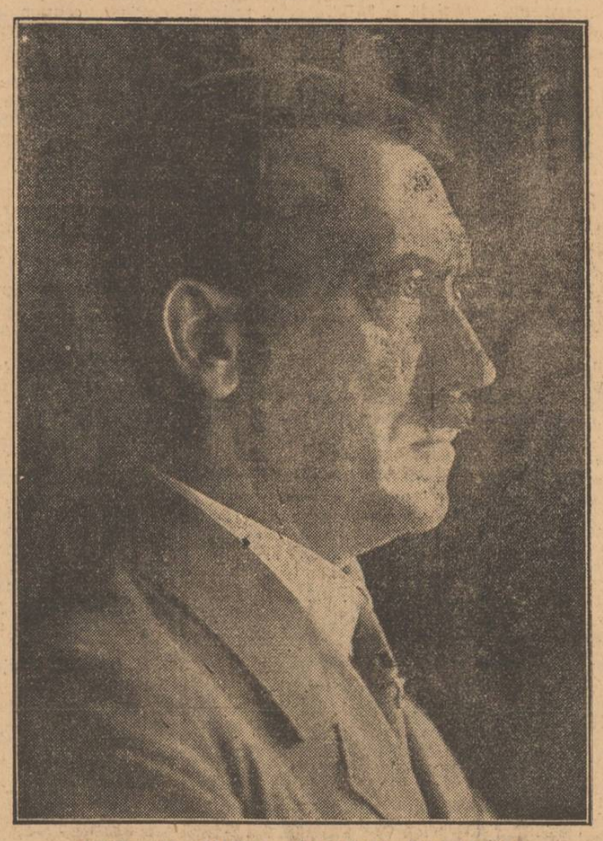

FUEHRERUL ADOLF HITLER

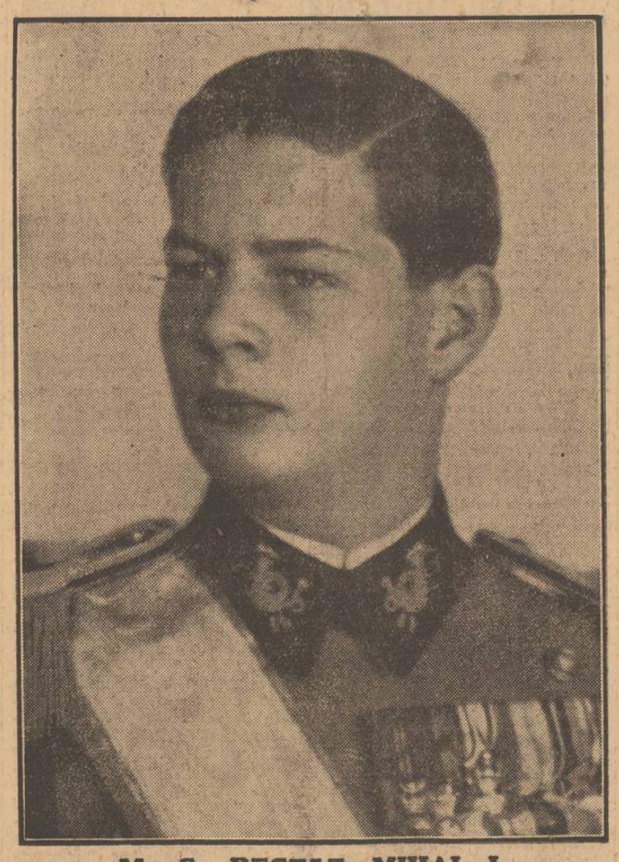

M. S. REGELE MIHAI I

D. GENERAL ION ANTONESCU

PROCLAMAȚIA D-LUI GENERAL ANTONESCU CĂTRE ȚARĂ

ROMANI,

IN FAȚA DUMNEZEULUI STRAMOȘILOR NOȘTRI, IN FAȚA ISTORIEI ȘI A VEȘNICIEI ROMANEȘTI, MI-AM LUAT AZI RASPUNDEREA DE A SMULGE PRIN ONOARE DREAPTA CEIACE NE-A FOST COTROPIT PRIN SILNICA UMILIRE ȘI TRADARE, HOTARAND SA PORNESC LUPTA SFANTA DE REDOBANDIRE A DREPTURILOR NEAMULUI.

IN CEASUL CAND POPOARELE IȘI TORC ISTORIA PE CAMPURI DE BATAE, CAND DREPTURILE SE CUCERESC IN FLACARA JERTFEI, IAR CIVILIZAȚIA SE PLAMADEȘTE DIN SANGELE VEACURILOR, POPORUL ROMANESC NU POATE PRIVI CU BRAȚE NEVOLNICE ȘI SUFLET GOLIT MAREȚUL VARTEJ AL ONOAREI NEAMURILOR.

RACLELE STRAMOȘILOR, CRUCILE MARTIRILOR ȘI DREPTURILE COPIILOR NOȘTRI NE PORUNCESC SA NE SCRIM CU PROPRIUL NOSTRU SANGE DREPTUL LA ONOARE, SPALAND CU ACELAȘ SANGE PAGINA NEDREAPTA INSCRISA ANUL TRECUT IN ISTORIA NOASTRA, NU DE NEAMUL ROMANESC INSUȘI, CI DE TRADATORII LUI.

IN NUMELE CREDINȚEI CREȘTINEȘTI, AL DREPTURILOR ROMANEȘTI ȘI PENTRU VIITORUL NOSTRU NEINFRICAT,

ROMANI,

VA CHEM LA LUPTĂ,

LA LUPTA SFANTA, IN CONTRA PRAVALITORILOR CIVILIZAȚIEI ȘI BISERICII, AI DREPTAȚII ȘI PROPRIILOR NOASTRE DREPTURI.

LA LUPTA SFANTA PENTRU NEAM ȘI PENTRU REGE.

LA LUPTĂ MARE ȘI DREAPTA ALATURI DE MAREA NAȚIUNE GERMANA, PENTRU DREPTATEA VIITORULUI OMENESC.

ROMANI,

LA 6 SEPTEMBRIE 1940 DESTINUL IMI AȘEZASE PE CUGET POVARA ISTOVITOARE A UNEI ȚARI SFAȘIATE ȘI DESCOMPUSE.

AM JURAT SA NU ABDIC O SINGURA CLIPA DE LA SFINTELE DREPTURI ȘI DE LA PORUNCA DEMNITAȚII ROMANEȘTI.

M'AM TRUDIT SA ȚES SUFLETELE, SA UNESC PUTERILE, SA ADUN TOATA MUNCA ROMANEASCA PENTRU CA SA POT PASTRA ȘI REINALȚA NEAMUL.

V'AM CERUT SA-MI DARUIȚI NADEJDEA VOASTRA, INCREDEREA VOASTRA, FAGADUINDU-VA SA LUPT PENTRU REINALȚAREA PATRIEI. ȘI M'AȚI ASCULTAT.

DUMNEZEU M'A AJUTAT CA UN AN NUMAI DE LA PRABUȘIREA GRANIȚELOR — ANUL UMILIREI, AL SUFERINȚEI ȘI INVAȚATURII ROMANEȘTI — SA POT INDREPTA DIN NOU NEAMUL NOSTRU PE CALEA LUPTEI ȘI SFINTELOR DREPTURI STRAMOȘEȘTI.

AM PURTAT DEAJUNS PE BRAȚELE MELE SBUCIUMATE FRAMANTATELE RUINE ALE ROMANIEI SCUMPE ȘI MARI, — PRAVALITA DE GRESALA NOASTRA ȘI TRADAREA UNORA. AM TACUT DEAJUNS SBUCIUMUL ȘI LUPTA MEA PENTRU DREPTURILE ROMANIEI DE TOTDEAUNA, ALE ROMANIEI PENTRU CARE LUPTASEM ALTADATA.

A SOSIT VREMEA SA-MI IMPLINESC JURAMANTUL.

PORNIM LA LUPTA.

IN ACEST CEAS DE INCERCARE, JUR SA VA DUC LA BIRUINȚA SFINȚIRII DREPTURILOR NOASTRE ASUPRA BATRANEI MOLDOVE, SA FAC DIN NOU DIN PAMANTUL BASARABILOR VATRA MORȚILOR ȘI LEAGANUL COPIILOR NOȘTRI ȘI DIN CODRII BUCOVINEI STRAJA NEPIERITOARE A GLORIEI ROMANEȘTI.

MULȚUMESC DOMNULUI CA M'A INVREDNICIT SA SPARG ATAT DE REPEDE CATUȘELE ROȘII ALE ANARHIEI ȘI PRADEI COTROPITOARE, CONTRIBUIND ASTFEL ȘI LA MAREAȚA LUPTA DE INNOIRE A CIVILIZAȚIEI PE CARE O DUCE IN EUROPA GERMANIA MARELUI ADOLF HITLER ȘI ITALIA DUCELUI.

II MULȚUMESC IN NUMELE NAȚIUNEI NOASTRE GENIULUI CREATOR AL LUMII NOUI, FUEHRERULUI CANCELAR ADOLF HITLER, CA A INȚELES CU ATATA DREPTATE NEDREPTATEA FACUTA UNUI POPOR LOIAL — CARE A LUPTAT ȘI VA LUPTA VEȘNIC PENTRU SFANTA LUI UNITATE — DANDU-I POPORULUI ROMAN MANDRIA UNEI LUPTE PUTERNICE ȘI CURAJOASE NU NUMAI PENTRU RECLADIREA DREPTURILOR NAȚIONALE, DAR ȘI IMPOTRIVA CELUI MAI MARE DUȘMAN AL LUMII: BOLȘEVISMUL.

LEGAȚI IN JERTFA PENTRU IDEALUL NOU ȘI MARE AL LUMII IN PLAMADIRE, ROMANII IȘI VOR RECAPATA DREPTURILE PRIN FAPTA LOR DE CREDINȚA, PRIN LUPTA LOR DE ONOARE PENTRU CIVILIZAȚIA LUMII, ALATURI DE MARELE POPOR GERMAN.

ROMANI,

IN VIAȚA OAMENILOR CA ȘI A NAȚIUNILOR VIN CEASURI DE DESNADEJDE PESTE CEASURI DE FURTUNA, CARE LASA LOCUL LUMINII ȘI INALȚARII.

DUMNEZEU NE-A DAT ANI GREI DE INCERCARE CRUNTA.

NE-A DESCHIS DRUM DE FURTUNA SPRE ZORI DE INALȚARE.

SA-L URMAM CU INCREDERE, ROMANI.

CU GANDUL ȚINTA LA DREPTURILE NEAMULUI;

CU SUFLETUL LIPIT PE CRUCILE EROILOR ȘI MARTIRILOR TRECUTULUI;

CU TRUPUL INFIPT IN GLIA COPIILOR NOȘTRI.

SA PORNIM LA LUPTA, ROMANI.

SA ZIDIM CU TRUPURILE NOASTRE UN NOU ALTAR NEAMULUI ȘI SA LASAM URMAȘILOR NOȘTRI, GLORIA PAMANTULUI STRAMOȘESC.

ROMANI,

PENTRU REGE, PENTRU ȚARA,
CA SA RAZBUNAM NEDREPTATEA.
CA SA INTEMEIEM LUMEA NOUA.
CA SA CINSTIM NUMELE DE ROMANI.
CU DUMNEZEU INAINTE.
URMAȚI-MĂ.
RAZBOIUL SFANT A INCEPUT!

GENERAL ION ANTONESCU

22 IUNIE 1941

TRUPELE ROMÂNE AU PRIMIT ORDIN SĂ TREACĂ PRUTUL

ELE VOR LUPTA ALĂTURI DE GLORIOASA ARMATA GERMANĂ

ORDINUL CATRE ARMATA AL D-LUI GENERAL ANTONESCU

OSTAȘI,

V'AM FAGADUIT DIN PRIMA ZI A NOII DOMNII ȘI A LUPTEI MELE NAȚIONALE SA VA DUC LA BIRUINȚA;

SA ȘTERG PATA DE DEZONOARE DIN CARTEA NEAMULUI ȘI UMBRA DE UMILIRE DE PE FRUNTEA ȘI EPOLEȚII VOȘTRI.

AZI A SOSIT CEASUL CELEI MAI SFINTE LUPTE, LUPTA DREPTURILOR STRAMOȘEȘTI ȘI A BISERICII, LUPTA PENTRU VETRELE ȘI ALTARELE ROMANEȘTI DE TOTDEAUNA.

OSTAȘI,

VA ORDON:

TRECEȚI PRUTUL,

SDROBIȚI VRAJMAȘUL DIN RASARIT ȘI MIAZANOAPTE.

DESROBIȚI DIN JUGUL ROȘU AL BOLȘEVISMULUI PE FRAȚII NOȘTRI COTROPIȚI.

REIMPLINIȚI IN TRUPUL ȚARII GLIA STRABUNA A BASARABILOR ȘI CODRII VOEVODALI AI BUCOVINEI, OGOARELE ȘI PLAIURILE VOASTRE.

OSTAȘI,

PLECAȚI AZI PE DRUMUL BIRUINȚELOR LUI ȘTEFAN CEL MARE CA SA CUPRINDEȚI CU JERTFA VOASTRA CEEACE AU SUPUS STRAMOȘII NOȘTRI CU LUPTA LOR.

INAINTE.

FIȚI MANDRI CA VEACURILE NE-AU LASAT ACI STRAJA DREPTAȚII ȘI ZID DE CETATE CREȘTINA.

FIȚI VREDNICI DE TRECUTUL ROMANESC.

OSTAȘI,

VEȚI LUPTA COT LA COT, SUFLET LA SUFLET, LANGA CEA MAI PUTERNICA ȘI GLORIOASA ARMATA A LUMII.

INDRAZNIȚI SA VA MASURAȚI VITEJIA ȘI SA VA DOVEDITI MANDRIA, CAMARAZILOR NOȘTRI.

EI LUPTA PE PAMANTUL MOLDOVEAN, PENTRU GRANIȚELE NOASTRE ȘI PENTRU DREPTATEA LUMII.

FIȚI VREDNICI DE CINSTEA PE CARE V'AU FACUT-O ISTORIA, ARMATA MARELUI REICH ȘI NEINTRECUTUL EI COMANDANT ADOLF HITLER.

OSTAȘI,

INAINTE.

SA LUPTAȚI PENTRU GLORIA NEAMULUI;

SA MURIȚI PENTRU VATRA PARINȚILOR ȘI A COPIILOR VOȘTRI.

SA CINSTIȚI PRIN VITEJIA VOASTRA AMINTIREA LUI MIHAI VODA ȘI A LUI ȘTEFAN CEL MARE, A MARTIRILOR ȘI EROILOR CAZUȚI IN PAMANTUL VEȘNICIEI NOASTRE CU GANDUL ȚINTA LA DUMNEZEU.

SA LUPTAȚI PENTRU DESROBIREA FRAȚILOR NOȘTRI, A BASARABIEI ȘI BUCOVINEI, PENTRU CINSTIREA BISERICILOR, A VIEȚII ȘI CAMINURILOR BATJOCORITE DE PAGANII COTROPITORI.

SA LUPTAȚI PENTRU A NE RAZBUNA UMILIREA ȘI NEDREPTATEA.

V'O CERE NEAMUL, REGELE ȘI GENERALUL VOSTRU.

OSTAȘI,

IZBANDA VA FI A NOASTRA.

LA LUPTA.

CU DUMNEZEU INAINTE!

COMANDANT DE CĂPETENIE AL ARMATEI:

GENERAL ANTONESCU

22 IUNIE 1941